La Brabançonne toujours deux fois

Trompette si♭ 1

Bugle 1

D'après François Van Campenhout
Arr. Eloi Baudimont

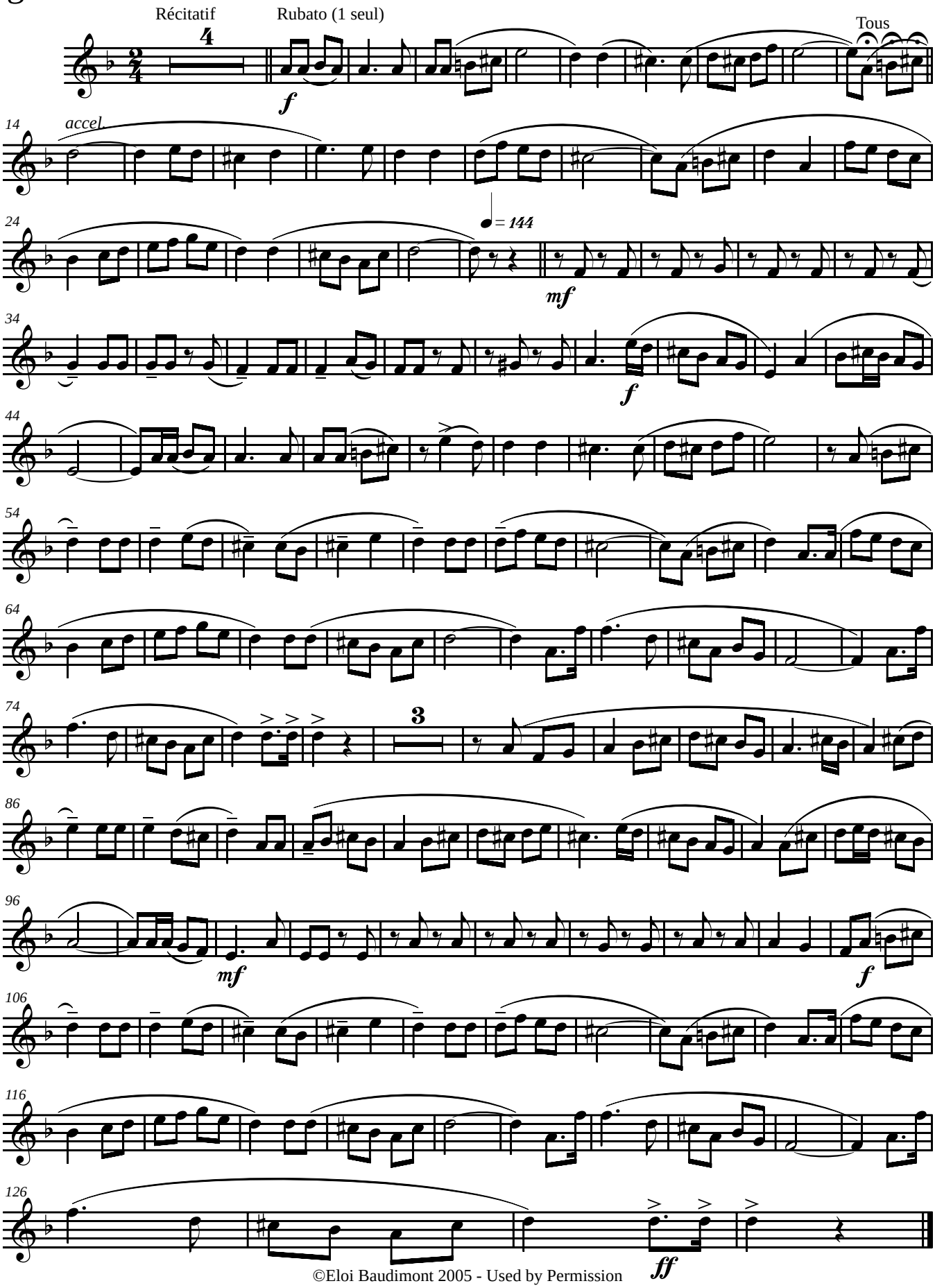

©Eloi Baudimont 2005 - Used by Permission