Trompette en Si♭

Les démons de minuit
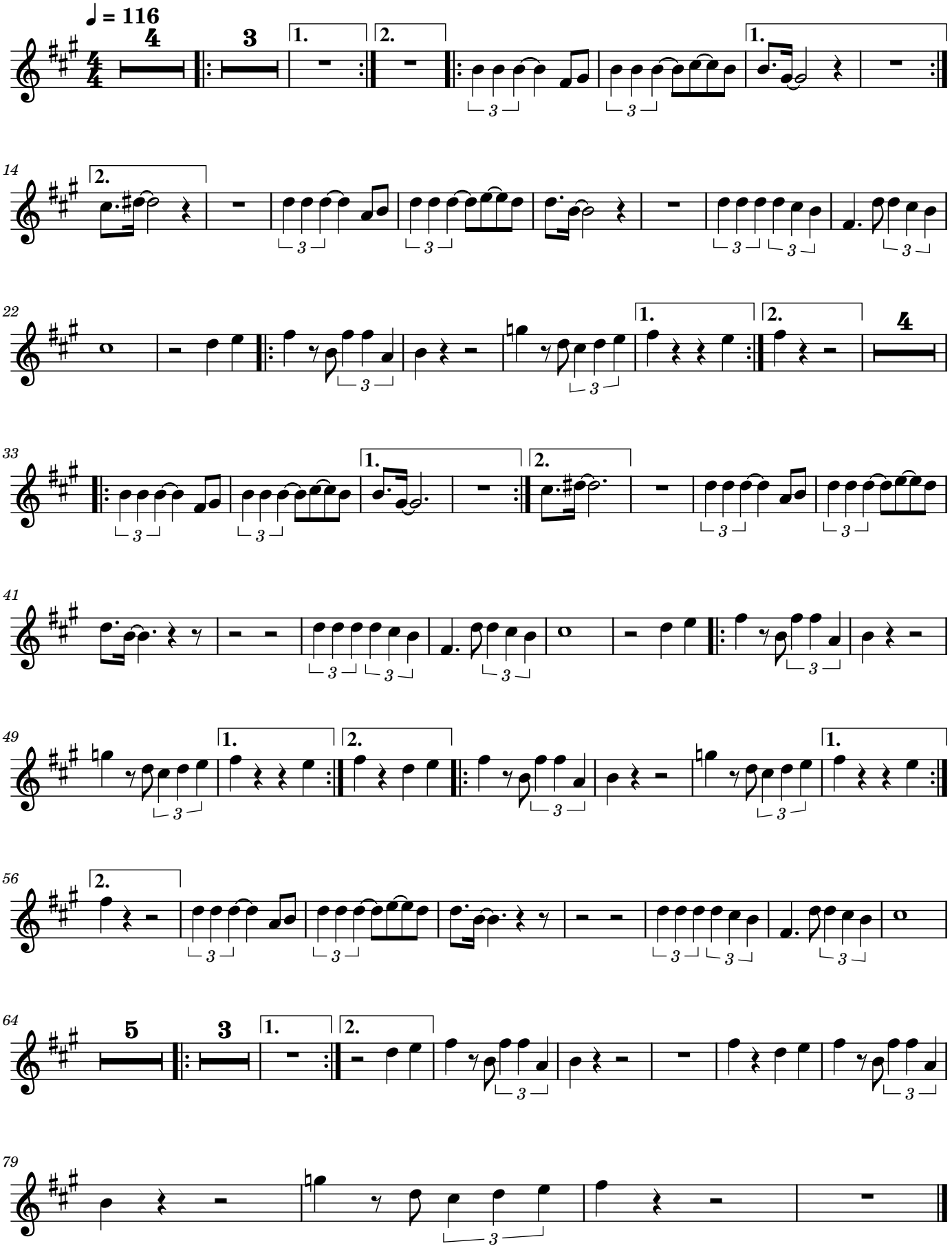
Arrangement pour trompette si B par Milleret Pierre