Trombone

En l'an 2001

Sous-titre
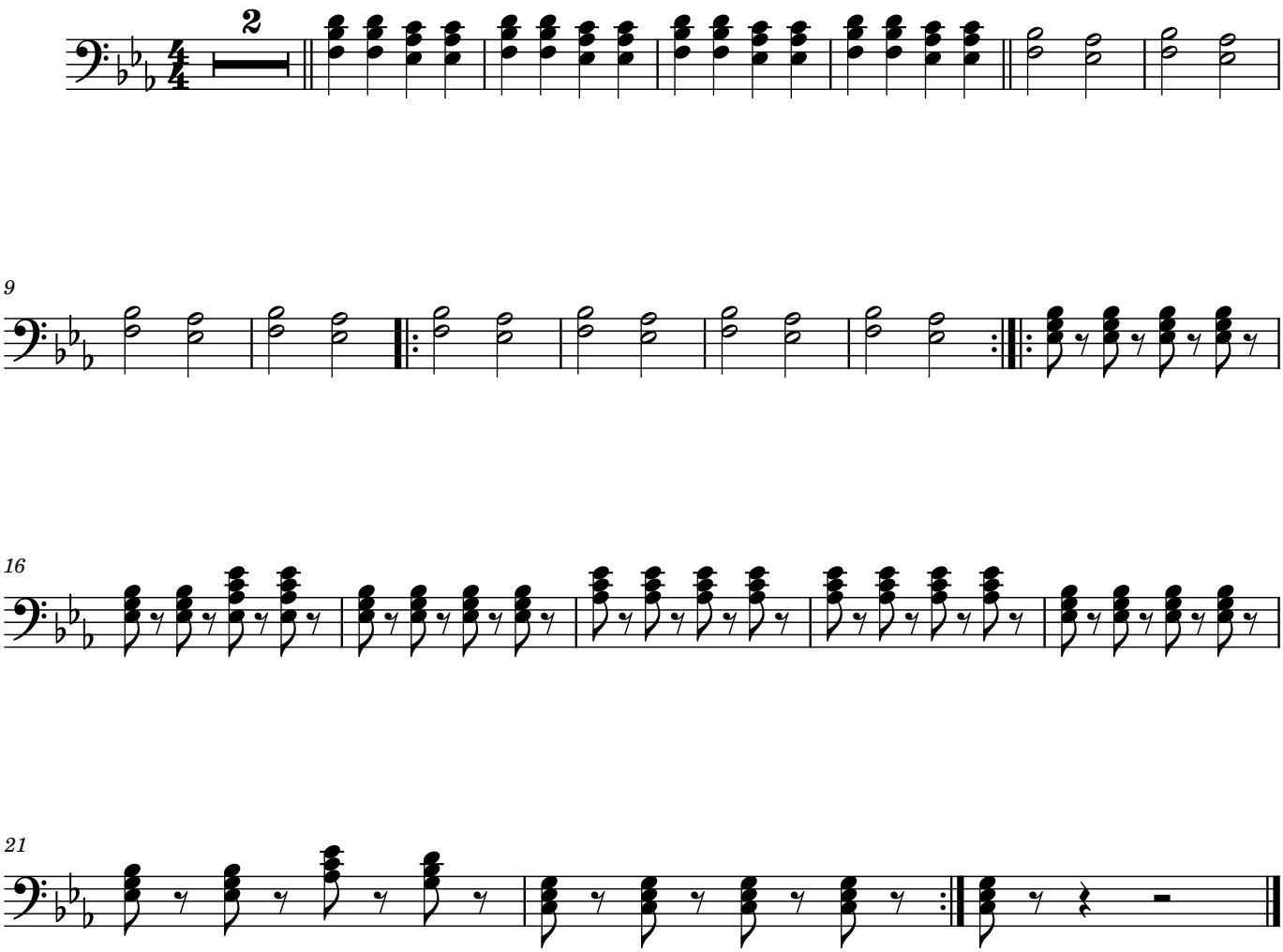
Compositeur / Arrangeur