Trompette Basse en Mi♭

Démons

Sous-titre
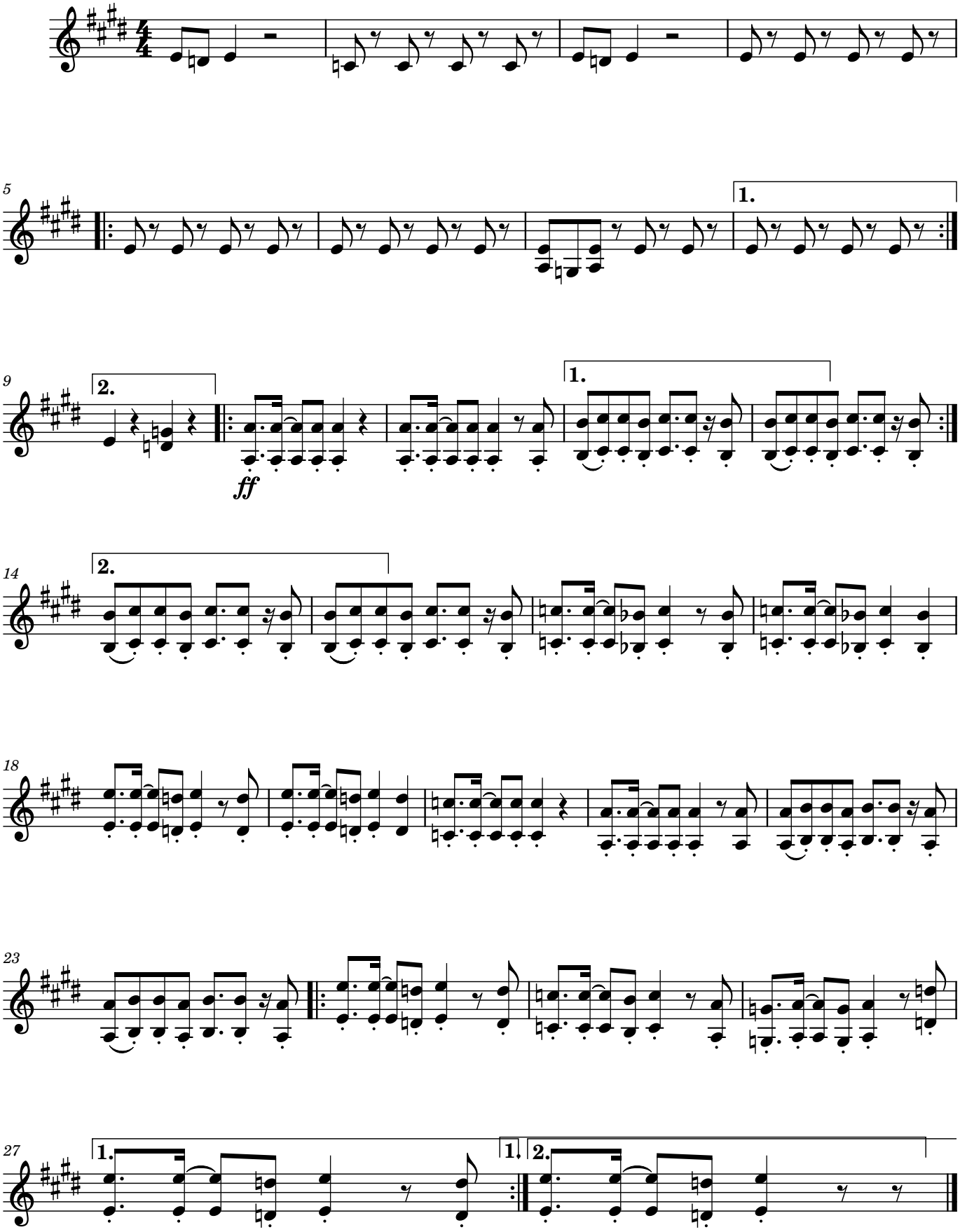
Compositeur / Arrangeur